Na Rota

Ano IV · Nº 45
Abril de 2018
Publicação com a autorização de exclusividade e o apoio da Concessionária Rota do Oeste. Distribuição gratuita.

MOTOCICLISTAS MAIS ATENTOS E SEGUROS

Número de mortes na BR-163 reduz 30%

SAÚDE E BEM-ESTAR

Hanseníase: fique atento às manchas

NA BR-163

Rota faz 1º parto de gêmeos na rodovia

Rota do Oeste

Rota do Oeste

A fim de manter contato direto com o usuário do trecho sob concessão, a Concessionária Rota do Oeste disponibiliza os seguintes canais para comunicação:

Telefone gratuito*: *0800 065 0163
Informações, orientações, elogios, reclamações e sugestões

Deficiência auditiva ou de fala: 0800 642 0163
Apenas para aqueles que possuem o aparelho Baudot

Sede: Avenida Miguel Sutil, 15.160 - Coophamil - CEP: 78028-015 - Cuiabá (MT)
Livros de registros: Localizados nas bases de atendimento ao usuário na rodovia
Site: www.rotadooeste.com.br
E-mail: ouvidoria@rotadooeste.com.br

/rotadooeste
@rotadooeste
@rotadooeste

ANTT
AGÊNCIA NACIONAL DE TRANSPORTES TERRESTRES

A ANTT, enquanto órgão regulador das concessões federais, também possui serviço de atendimento aos usuários:

Telefone*: *166
Sede: Setor de Clubes Esportivos Sul, Lote 10, Trecho 03, Projeto Orla, Polo 08, Bloco C – 1º Andar – CEP: 70200-003 – Brasília-DF
Site: www.antt.gov.br
E-mail: ouvidoria@antt.gov.br

POLÍCIA RODOVIÁRIA FEDERAL

A Polícia Rodoviária Federal também mantém efetivo exclusivo para a BR-163 e deve ser acionada em caso de emergência.
Telefone de Emergência*: *191
Unidade 2ª SRPRF/MT*: *(65) 3928-3000
Sede Mato Grosso: Av. Joaquim Murtinho, 1.400, CEP: 78020-290 – Cuiabá-MT
Site: www.prf.gov.br

Outros telefones úteis:

Polícia Civil*: *(65) 3613-5602
Polícia Militar*: *(65) 3613-8803
Corpo de Bombeiros*: *193
SAMU*: *192

Na Rota

Expediente:
NA ROTA é uma publicação mensal da Concessionária Rota do Oeste, empresa responsável pela administração da rodovia BR-163 em Mato Grosso.

Sede:
Avenida Miguel Sutil, 15.160
Coophamil - CEP: 78028-015
Cuiabá (MT)

Diretor Presidente:
Hélio Boleira

Comunicação e Marketing:
Roberto Madureira

Assessoria de Imprensa:
Bruna Pinheiro
Raquel Ferreira
www.rotadooeste.com.br

Projeto Gráfico:
Mercatto Comunicação
www.mercattocomunicacao.com.br

Textos:
Bruna Pinheiro
Raquel Ferreira

Fotos:
Divulgação
Cairo Lustoza

Acabamento:
Rodolfo Sivieri
Thiana Demeneghi

Impressão:
Gráfica Print
graficaprint.com.br

Distribuição gratuita

Segurança sobre duas rodas

Trecho sob concessão registra queda de 30% nas mortes de motociclistas

Os casos de mortes envolvendo motociclistas reduziram 30% no trecho concessionado da BR-163 nos últimos dois anos, segundo levantamento realizado pela Rota do Oeste. Os registros da empresa demonstram que, em 2017, ocorreram 18 óbitos contra 26 no ano anterior. Apesar da queda na gravidade dos acidentes, as ocorrências com esse tipo de veículo ainda chamam atenção por representarem 30% do total de casos registrados no trecho sob concessão de 850,9 quilômetros, de Itiquira até Sinop.

Os dados da Concessionária demonstram ainda que 70% dos acidentes ocorrem nas travessias urbanas das cidades, principalmente nas vias marginais. O município de Sinop concentra 37% das ocorrências, seguido de Rondonópolis com 8% e Várzea Grande com 7%.

Essa realidade, de acordo com o diretor de Operações da Rota do Oeste, Fernando Milléo, é reflexo da soma do fluxo de veículos de carga, passeio e motocicletas no mesmo espaço, o que termina comprometendo a segurança. "Outro ponto que contribuiu para o alto índice de acidentes nas travessias urbanas é o fato de o motociclista desprezar que mesmo passando pela cidade, a BR-163 não deixa de ser uma rodovia. Muitos entendem essa região, equivocadamente, como uma avenida e, de certa forma, ignoram os riscos do intenso fluxo de caminhões e carretas na região", comenta Milléo.

O superintendente da Polícia Rodoviária Federal (PRF), Aristóteles Cadidé, complementa que o desrespeito às normas de trânsito também contribui para as estatísticas. Nas travessias urbanas, é comum o uso de acessos irregulares, passagem pelo canteiro central, ultrapassagens e o excesso de velocidade praticados pelos motociclistas.

"A orientação da PRF é que o motociclista redobre a atenção nas rodovias, procure usar sempre as vias marginais, onde o tráfego de veículos pesados é menor, bem como siga as leis de trânsito. Temos conseguido um aumento no uso dos capacetes, que é um item de segurança, e essa consciência tem que ser ampliada para outros comportamentos, como a redução da velocidade praticada nas rodovias e até mesmo dentro da cidade", pondera o superintendente.

Registros mais frequentes

- Quedas - 40%
- Colisões transversais - 24%
- Choques traseiros - 14,5%
- Batidas laterais - 12%

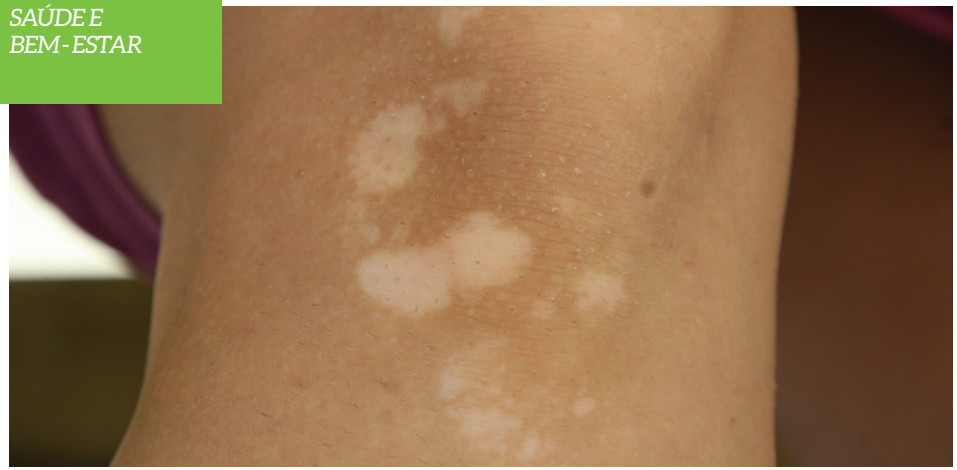

Que mancha é essa?

Fique atento à perda de sensibilidade e procure uma unidade de saúde

Apontada como a doença mais antiga do mundo, a hanseníase ainda encontra muito espaço para "sobreviver" e fazer novas vítimas em Mato Grosso. No último ano, foram detectados cerca de 3.500 novos casos no Estado, que é o campeão nacional em registro. Para mudar esse cenário, a Secretaria de Estado de Saúde (SES) aderiu à campanha nacional "Todos contra a Hanseníase".

O preconceito e a desinformação ainda são pontos que colaboram para a permanência da hanseníase até os dias atuais. Para evitar ser mais uma vítima, fique atento aos sintomas (ver quadro). Se algum sinal da doença for identificado, a SES orienta o paciente a procurar uma unidade básica de saúde para fazer o exame. Os profissionais dos postos de saúde estão capacitados para fazer o diagnóstico.

A boa notícia é que a hanseníase tem cura e o tratamento é feito gratuitamente na rede municipal de saúde e pelo Sistema Único de Saúde (SUS). A notícia triste é que o índice de abandono de tratamento é de 7%, o que termina agravando o quadro do paciente. Desta forma, a SES reforça a importância de concluir o tratamento.

Transmissão - A hanseníase é transmitida principalmente pelas vias aéreas superiores, por meio de contato próximo e prolongado entre pessoas propensas à doença e um paciente infectado. A bactéria apresenta longo período de incubação, em média, de 2 a 7 anos. Há referências com períodos mais curtos, de 7 meses, como também mais longos, de 10 anos.

Principais sintomas:

· Manchas esbranquiçadas, avermelhadas ou amarronzadas
- Perda ou alteração de sensibilidade térmica (ao calor e frio), tátil (ao tato) e à dor
· Dor e sensação de choque, fisgadas e agulhadas nos braços e pernas
- Diminuição da força dos músculos das mãos, pés e face
· Úlceras de pernas e pés
- Caroços no corpo, em alguns casos avermelhados e dolorosos

Primeiro **parto de gêmeos** é registrado na BR-163

Desde 2014, já são 10 partos realizados na rodovia com apoio da Rota

Se a probabilidade de uma gravidez de gêmeos é pequena, a chance de o parto acontecer no meio de uma rodovia é menor ainda. O caso inesperado já pode ser contado pela dona de casa Laís Carolina Pereira, 19, que recebeu Heitor e Lorenzo no início de abril, na BR-163, em Sinop. O parto realizado com apoio da equipe de socorristas da Rota do Oeste é o 10º desde que a Concessionária passou a atuar em Mato Grosso, em 2014.

Moradora de Cláudia (MT), a jovem entrou em trabalho de parto ainda em casa. Levada por uma ambulância até o hospital, soube que não poderia ter os gêmeos na cidade, sendo necessária sua remoção até Sinop. O primeiro bebê (Heitor) nasceu no meio do caminho. Foi quando o motorista do veículo decidiu pedir ajuda e parou uma viatura da Rota do Oeste, que a levou até o hospital em Sinop, onde o segundo filho (Lorenzo) nasceu.

Um dos socorristas da equipe, Josimar Ribeiro do Santos, teve um gosto ainda mais especial no atendimento à Laís. Há 15 anos, ele perdeu um filho horas após o nascimento por má formação de órgãos. Ver os gêmeos nascerem fez Josimar se lembrar da morte, mas também agradecer pela chance de ajudar na chegada de duas novas vidas. "Não tem pagamento maior que esse. Ainda não acredito no que aconteceu. Vai levar um tempo até eu conseguir dormir sem lembrar disso", conta emocionado.

O diretor de Operações da Rota do Oeste, Fernando Milléo, diz que a história ficará marcada para a Concessionária, não só por ser o 10º parto, mas por ser de gêmeos, algo que ainda não havia ocorrido. "Temos que estar preparados para qualquer tipo de atendimento. Por dia, são em média 350 na rodovia. Um parto é uma situação atípica, ainda mais de gêmeos. Nosso objetivo é dar a certeza ao usuário de que ele pode acionar a Rota do Oeste que será atendido", finaliza Milléo.

ABRIL

FeijoVip

O Harmonia do Samba será a atração principal da 7ª edição da FeijoVip, em Sinop, em 15 de abril. A festa promete agitar o Nortão, com uma feijoada especial, muita música e espaço kids para a diversão das crianças durante os shows. A FeijoVip acontecerá a partir das 10h, no Ghizoni Centro de Eventos, e contará ainda com Gigantes da Resenha, Matheus Magalhães e o projeto Sax & Beat. Os ingressos (1º lote) serão vendidos a R$ 115.

Local: Ghizoni Centro de Eventos, em Sinop
Informações: www.casadefestas.net

Ferrugem

O "Pagode da Patricinha" chegará a Cuiabá, em 27 de abril, com o músico Ferrugem. O carioca iniciou a carreira em 2015, com a canção "Climatizar", que foi considerada a música do ano por rádios e revistas. Atualmente, ele se apresenta com o show "Prazer, sou Ferrugem", que traz entre os sucessos a faixa "Pirata e Tesouro", o samba mais ouvido durante o Carnaval deste ano, segundo a Billboard Brasil. As entradas custam de R$ 40 (meia - Espaço Musiva) a R$ 1,5 mil (camarote para 10 pessoas).

Local: Musiva, em Cuiabá
Informações: www.casadefestas.net

Jerry Smith

Um dos principais nomes do funk nacional da atualidade, o baiano Jerry Smith toca em Nova Mutum, no dia 30 de abril, véspera de feriado. O show acontece no Quick Centro de Eventos. Dono de hits como "Troféu do Ano" e "Pode se Soltar", Jerry faz parte do grupo de artistas de Kondzilla, produtor de funk e maior canal do Youtube voltado para o estilo. Os ingressos (2º lote) são vendidos de R$ 60 (pista) a R$ 90 (Front Stage).

Local: Quick Centro de Eventos, em Nova Mutum
Informações: www.guicheweb.com.br

Eduardo Costa

O Parque de Exposições de Juara será palco do show do sertanejo Eduardo Costa, no dia 11 de maio. O músico se apresentará na cidade cantando alguns de seus maiores sucessos como "Saudade", "Amor de Violeiro" e "A Carta", além de canções tocadas ao lado do cantor Leonardo, com quem faz uma turnê especial pelo país. Os ingressos (1º lote) serão vendidos a R$ 40 (pista) e R$ 60 (área VIP).

Local: Parque de Exposições, em Juara
Informações: (66) 9 9655 1459

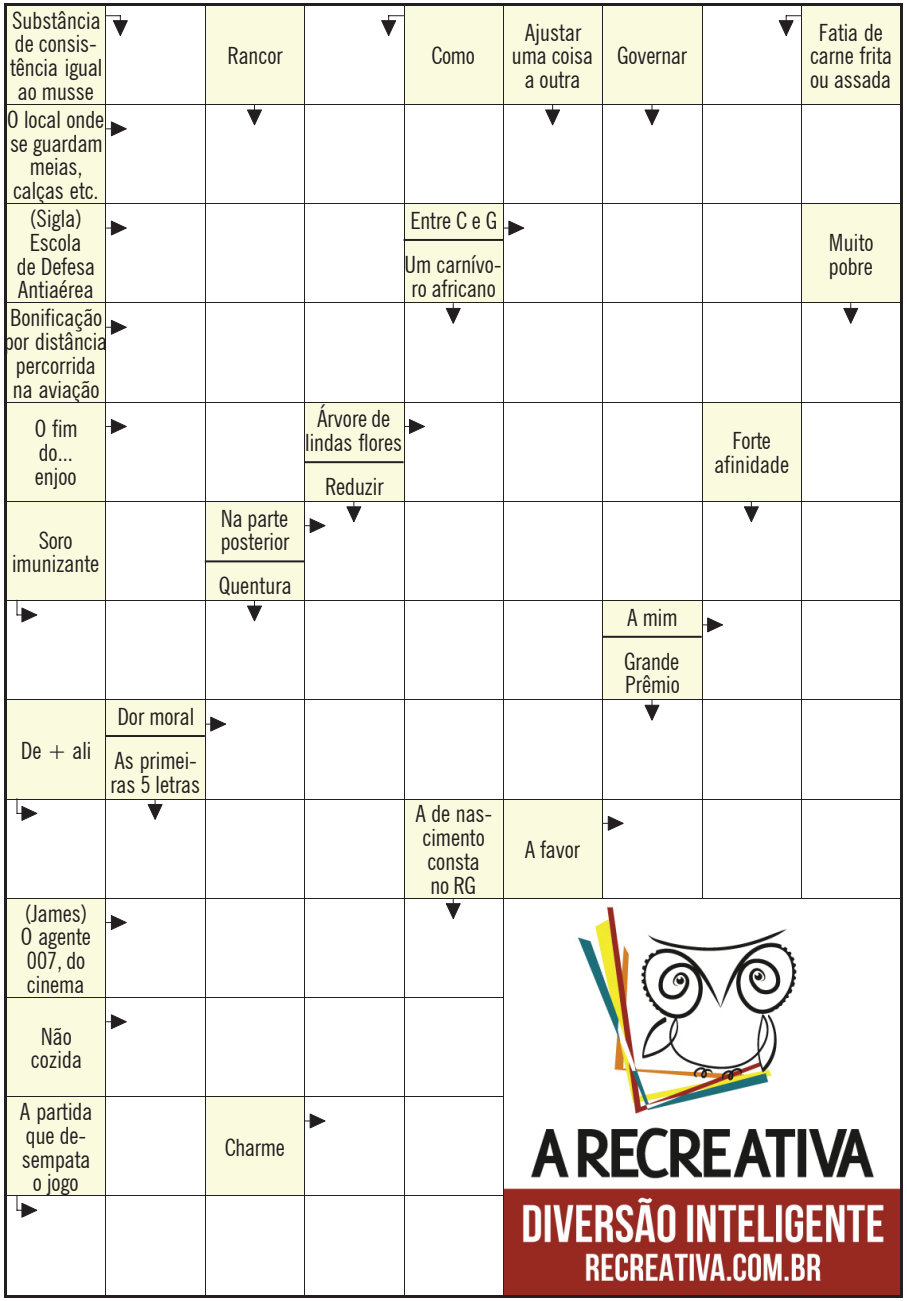

SOLUÇÃO
HORIZONTAIS: ROUPARIA; EDA/DEF; MILHAGEM; OO/IPÊ; DETRÁS; VACINA/ME; AMARGOR; DALI/PRÓ; BOND; CRUA; IT; NEGRA
VERTICAIS: CREMOSA/ABCDE; ÓDIO/CALOR; QUAL/DIMINUIR; HIENA/DATA; ADAPTAR; REGER/GP; BIFE/AMOR; MISERO

BASES SAU (Sistema de Atendimento ao Usuário)	BR-163 (km)	BR-364 (km)
01. Itiquira	23,1	
02. Rondonópolis	73	
03. Rondonópolis	117,1	
04. Juscimeira	160,8	241,9
05. Jaciara	199	280,1
06. Santo Antônio de Leverger	257,5	338,6
07. Cuiabá	307,4	388,5
08. Várzea Grande	354,6	435,7
09. Acorizal	406,8	487,9
10. Rosário Oeste	460,7	541,8
11. Nobres	502	583,1
12. Diamantino	546,9	
13. Nova Mutum	592,3	
14. Lucas do Rio Verde	640,7	
15. Lucas do Rio Verde	685	
16. Sorriso	743,4	
17. Sorriso	784,7	
18. Sinop	834,9	

PRAÇAS DE PEDÁGIO	BR-163 (km)	BR-364 (km)
01. Itiquira	33,6	
02. Rondonópolis	133,3	214,4
03. Campo Verde	235,4	316,5
04. Santo Antônio de Leverger	302	383,1
05. Jangada	398	479,1
06. Diamantino	498	579,1
07. Nova Mutum	586,9	
08. Lucas do Rio Verde	664,4	
09. Sorriso	766,7	

POSTOS DA POLÍCIA RODOVIÁRIA FEDERAL	BR-163 (km)	BR-364 (km)
Posto 01	47,9	
Posto 02	130,3	211,4
Posto 03	238,2	319,3
Posto 04	306,8	387,9
Posto 05	353,5	434,6
Posto 06	506,8	587,9
Posto 07	733,2	

ACESSO AOS MUNICÍPIOS	RODOVIA	km
01. Itiquira	BR-163	47,7
02. Rondonópolis	BR-364	203,1
03. Juscimeira	BR-364	258,1
04. São Pedro da Cipa	BR-364	264,1
05. Jaciara	BR-364	273,6
06. Campo Verde	BR-364	328,1
07. Santo Antônio de Leverger	BR-070	503,6
08. Cuiabá	BR-364	402,1
09. Várzea Grande	BR-070	511,7
10. Acorizal	BR-364	491,1
11. Jangada	BR-364	495
12. Rosário Oeste	BR-364	543,1
13. Nobres	BR-364	562,1
14. Diamantino	BR-163	507
15. Nova Mutum	BR-163	598
16. Lucas do Rio Verde	BR-163	689
17. Sorriso	BR-163	752
18. Vera	BR-163	786
19. Sinop	BR-163	835

[redacted]